



 **CEIC86700D**  
Ambito Campania 0007 DR Campania – ambito CE7  
Distretto di appartenenza 014

**ISTITUTO COMPRESIVO  
CAPOL. D.D.**

**SCUOLA CON PERCORSI AD INDIRIZZO MUSICALE**

UFFICI AMMINISTRATIVI: Viale Italia n. 52/54 -81020 San Nicola la Strada (CE)  
TEL: 0823.452954 - FAX: 0823.458147 - CODICE FISCALE: 93081990611  
E-MAIL: [ceic86700d@istruzione.it](mailto:ceic86700d@istruzione.it) PEC: [ceic86700d@pec.istruzione.it](mailto:ceic86700d@pec.istruzione.it)  
WEB: [www.iccapolddsannicolalastrada.edu.it](http://www.iccapolddsannicolalastrada.edu.it)

PLESSO SCUOLA SECONDARIA I GRADO: "G. Mazzini" tel. 0823.452954  
PLESSI SCUOLA PRIMARIA E INFANZIA: "N. Green" tel. 0823.422239  
PLESSO SCUOLA DELL'INFANZIA: "Via Milano" tel. 0823.457980



# PIANO LOGISTICA

## IC CAPOL D.D. - SAN NICOLA LA STRADA

a.s.2024/25



## ORGANIZZAZIONE DEGLI SPAZI

L'Istituto Comprensivo IC. CAPOL DD abbraccia tre ordini di scuola: infanzia, primaria scuola secondaria di primo grado dislocati su tre diversi plessi. Sono stati individuati per ogni ordine di scuola

- orari d'ingresso /uscita differenziati per classi.
- più vie di accesso all'interno dei differenti edifici

Per una maggiore fluidità dei percorsi si è assegnata a ciascuna classe il percorso di ingresso/uscita più vicina alla propria aula.



## SCUOLA DELL'INFANZIA

### ● PLESSO "VIA MILANO"

L'ingresso e l'uscita delle sezioni della scuola dell'infanzia di VIA MILANO utilizzeranno i due atri: **Atrio 1** e **Atrio 2**. L'orario sarà flessibile:

- **in ingresso** dalle 8:00 alle 9:00
- **in uscita** dalle 15:30 alle 16:00 (con servizio mensa)  
dalle 12:30 alle 13:00 (fino a inizio refezione).

SEZIONI DISTRIBUITE SUI DIFFERENTI ATRI	
<b>ATRIO 1</b>	<b>ATRIO 2</b>
SEZIONE A (anni 5)	SEZIONE E (anni 3)
SEZIONE B (anni 5)	SEZIONE F (anni 3)
SEZIONE C (anni 5)	SEZIONE G (anni 3)
SEZIONE D (anni 5)	SEZIONE I (anni 4)
	SEZIONE L (anni 4)

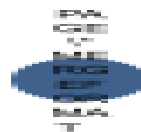

**Le sezioni saranno dislocate nelle aule come indicato nella planimetria (ALLEGATO 1)**



# ALLEGATO 1

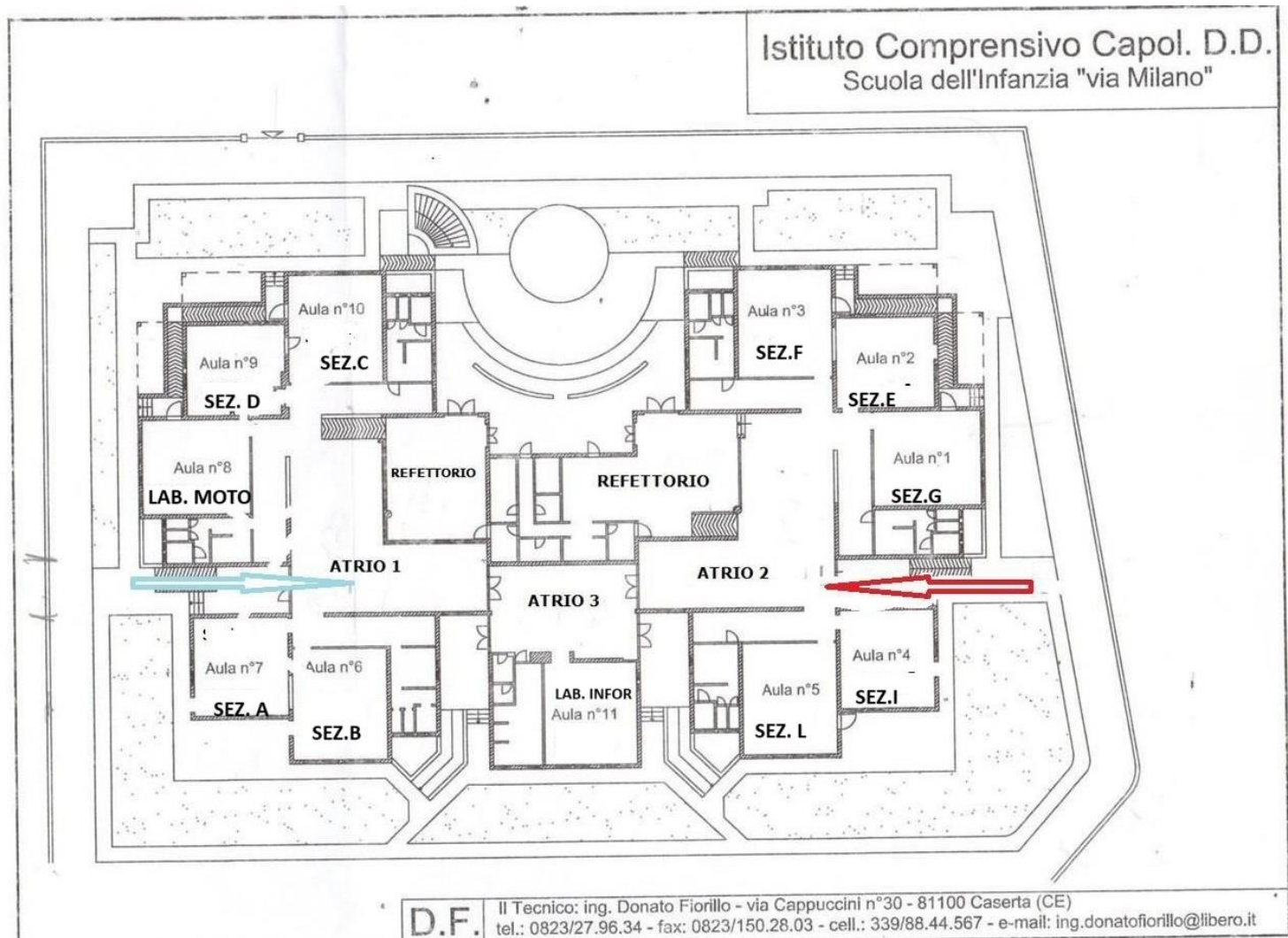

## **PLESSO INFANZIA “NICHOLAS GREEN” VIALE EUROPA**

Le tre sezioni di Viale Europa utilizzeranno sia in entrata che in uscita l'accesso C, come indicato nella planimetria dell'edificio della scuola Nicholas Green di viale Europa che accoglie scuola primaria e scuola dell'infanzia. (ALLEGATO 2)

L'orario di entrata ed uscita continuerà ad essere flessibile:

- in ingresso dalle 8:00 alle 9:00
- in uscita dalle 12:45 alle 13:00



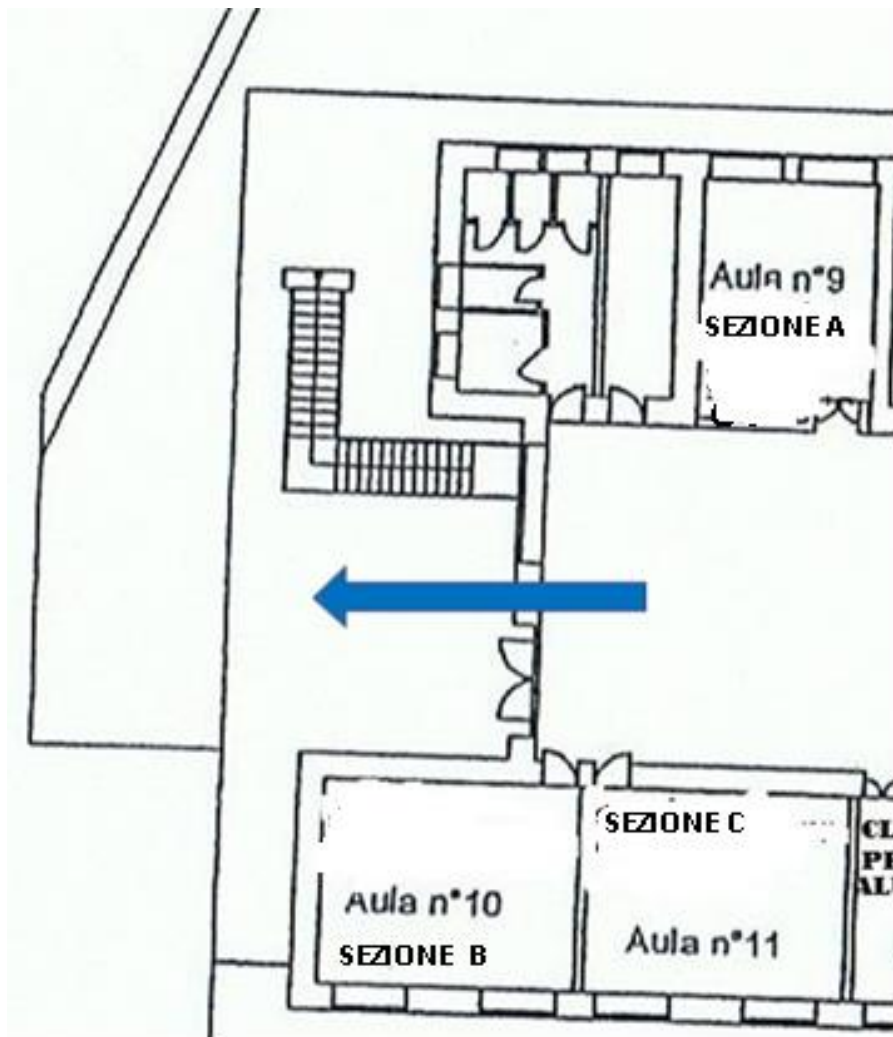

## ALLEGATO 2



## SCUOLA PRIMARIA

### SCUOLA PRIMARIA "NICHOLAS GREEN" VIALE EUROPA

Per gli alunni/e della Scuola Primaria sono confermate le tre vie di accesso: **A (LATO PALESTRA)** - **B (INGRESSO CENTRALE)** – **C (LATO INFANZIA)**.

I percorsi per raggiungere o lasciare i vari punti di accesso sono stati segnalati da frecce rosse.

#### RIEPILOGO ENTRATE E USCITE DAI DIVERSI INGRESSI

#### **PORTA A (LATO PALESTRA)**

<b>TEMPO PIENO*</b>	<b>Lunedì- Venerdì</b>	<b>TEMPO NORMALE</b>	<b>Lunedì- Giovedì</b>	<b>Venerdì</b>
<b>CLASSE 2^D</b>	8:10 – 16:10	<b>CLASSE 3^C</b>	8:00 – 13:30	8:00 – 13:00
<b>CLASSE 5^D</b>	8:00 – 16:00	<b>CLASSE 3^A</b>	8:00 – 13:30	8:00 – 13:00
<b>CLASSE 5^E</b>	8:00 – 16:00	<b>CLASSE 4^A</b>	<u>8:00 – 14:00*</u>	8:00 – 13:00
<b>CLASSE 2^E</b>	8:10 – 16:10	<b>CLASSE 4^C</b>	<u>8:00 – 14:00*</u>	8:00 – 13:00
<b>CLASSE 3^D</b>	8:00 – 16:00			





<b>CLASSE 1^B</b>	<b>8:10 – 16:10</b>			
-------------------	---------------------	--	--	--

**PORTA B (INGRESSO CENTRALE)**

<b>TEMPO PIENO*</b>	<b>Lunedì-Venerdì</b>	<b>TEMPO NORMALE</b>	<b>Lunedì-Giovedì</b>	<b>Venerdì</b>
<b>CLASSE 1^D</b>	<b>8:10 – 16:10</b>	<b>CLASSE 1^A</b>	<b>8:10 – 13:40</b>	<b>8:10 – 13:10</b>
<b>CLASSE 1^E</b>	<b>8:10 – 16:10</b>	<b>CLASSE 2^A</b>	<b>8:10 – 13:40</b>	<b>8:10 – 13:10</b>
		<b>CLASSE 1^C</b>	<b>8:10 – 13:40</b>	<b>8:00 – 13:00</b>
		<b>CLASSE 5^C</b>	<b><u>8:00 – 14:00*</u></b>	<b>8:00 – 13:00</b>



		<b>CLASSE 3<sup>A</sup>B</b>	<b>8:00 – 13:30</b>	<b>8:00 – 13:00</b>
--	--	------------------------------	---------------------	---------------------

**PORTA C (LATO INFANZIA)**

<b>TEMPO PIENO</b>	<b>Lunedì- Venerdì</b>	<b>TEMPO NORMALE</b>	<b>Lunedì- Giovedì</b>	<b>Venerdì</b>
<b>CLASSE 3<sup>A</sup>E</b>	<b>8:00 – 16:00</b>	<b>CLASSE 2<sup>A</sup>C</b>	<b>8:10 – 13:40</b>	<b>8:10 – 13:10</b>
<b>CLASSE 4<sup>A</sup>D</b>	<b>8:00 – 16:00</b>	<b>CLASSE 2<sup>A</sup>B</b>	<b>8:10 – 13:40</b>	<b>8:10 – 13:10</b>
<b>CLASSE 4<sup>A</sup>E</b>	<b>8:00 – 16:00</b>	<b>CLASSE 5<sup>A</sup>A</b>	<b>8:00 – 14:00</b>	<b>8:00 – 13:00</b>



		<b>CLASSE 5^B</b>	<b>8:00 – 14:00</b>	<b>8:00 – 13:00</b>
--	--	-------------------	---------------------	---------------------



*Le classi sono state disposte sui due piani.*

*Al piano superiore sono tutte le classi con orario settimanale di 27/29 ore ad eccezione delle classi 3°B (per comprovate esigenze); al piano terra tutte quelle che usufruiranno del servizio mensa avendo un orario di frequenza settimanale di 40 ore. (ALLEGATO 3), (ALLEGATO 4)*

*Rispetto allo scorso anno scolastico sono state apportate le seguenti modifiche:*

#### *PIANO TERRA*

- nell'aula n. 6 viene inserita la 1°B t.p.*
- nell'aula "ex archivio" viene confermata l'attuale 3°B t.n. (per la presenza dell'alunno D.A. con impossibilità all'inserimento al piano superiore).*

#### *PRIMO PIANO*

- nell'aula n. 111 viene realizzato il Laboratorio di Psicomotricità*
- nell'aula n. 105 e 106 vengono inserite le classe 3°A e 3°C t.n.*
- nell'aula Laboratoriale "Aula 3.0" viene inserita la classe 1°C t.n. (essendo classe ad indirizzo Digitale)*

Per quanto concerne il servizio di **Refezione Scolastica**, si conferma l'utilizzo delle



proprie aule per il consumo dei pasti.

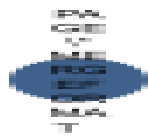

Istituto Comprensivo Capol. D.D.  
Scuola dell'Infanzia e Primaria "Nicholas Green"

PIANTA PIANO TERRA

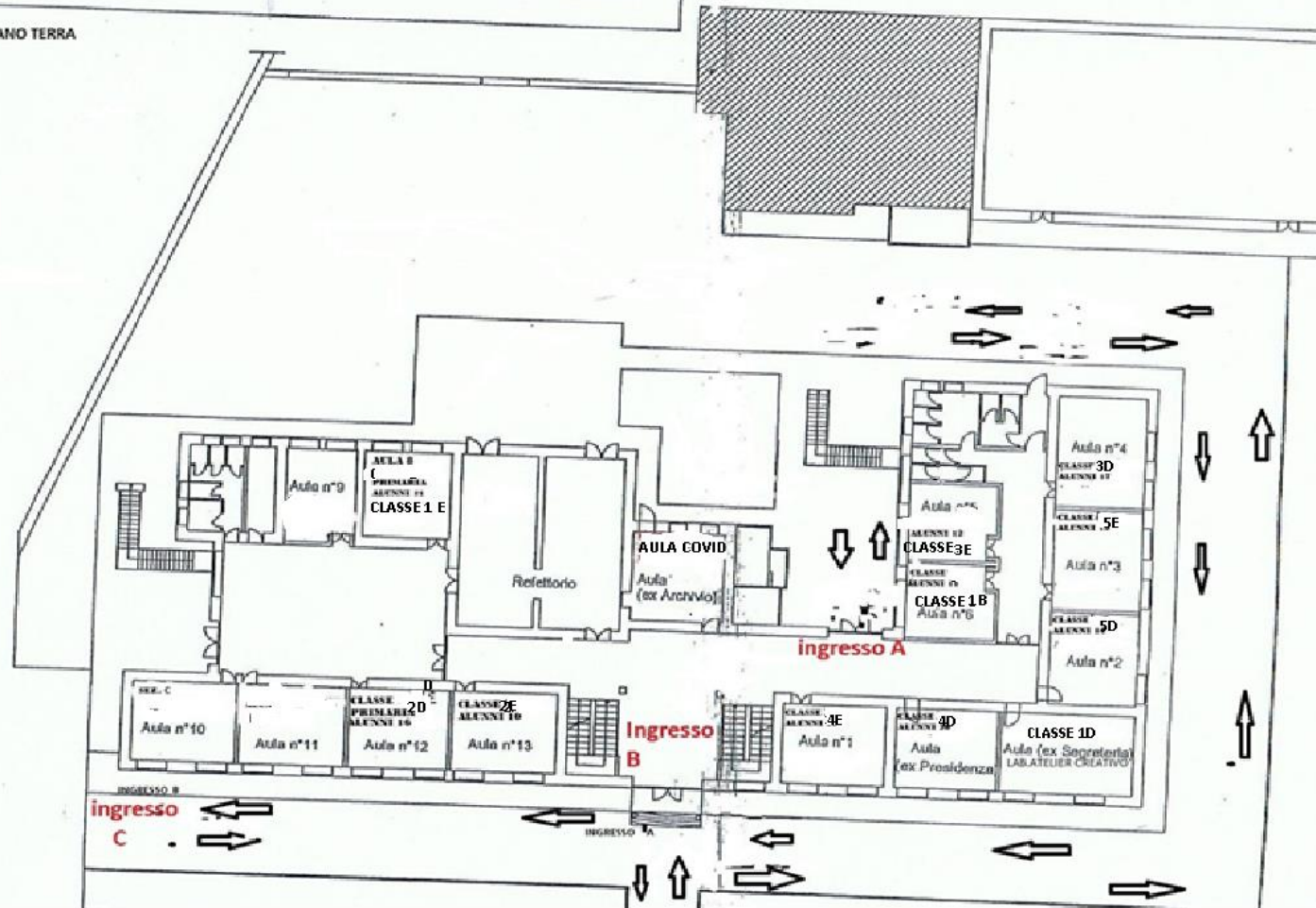

ALLEGATO 3



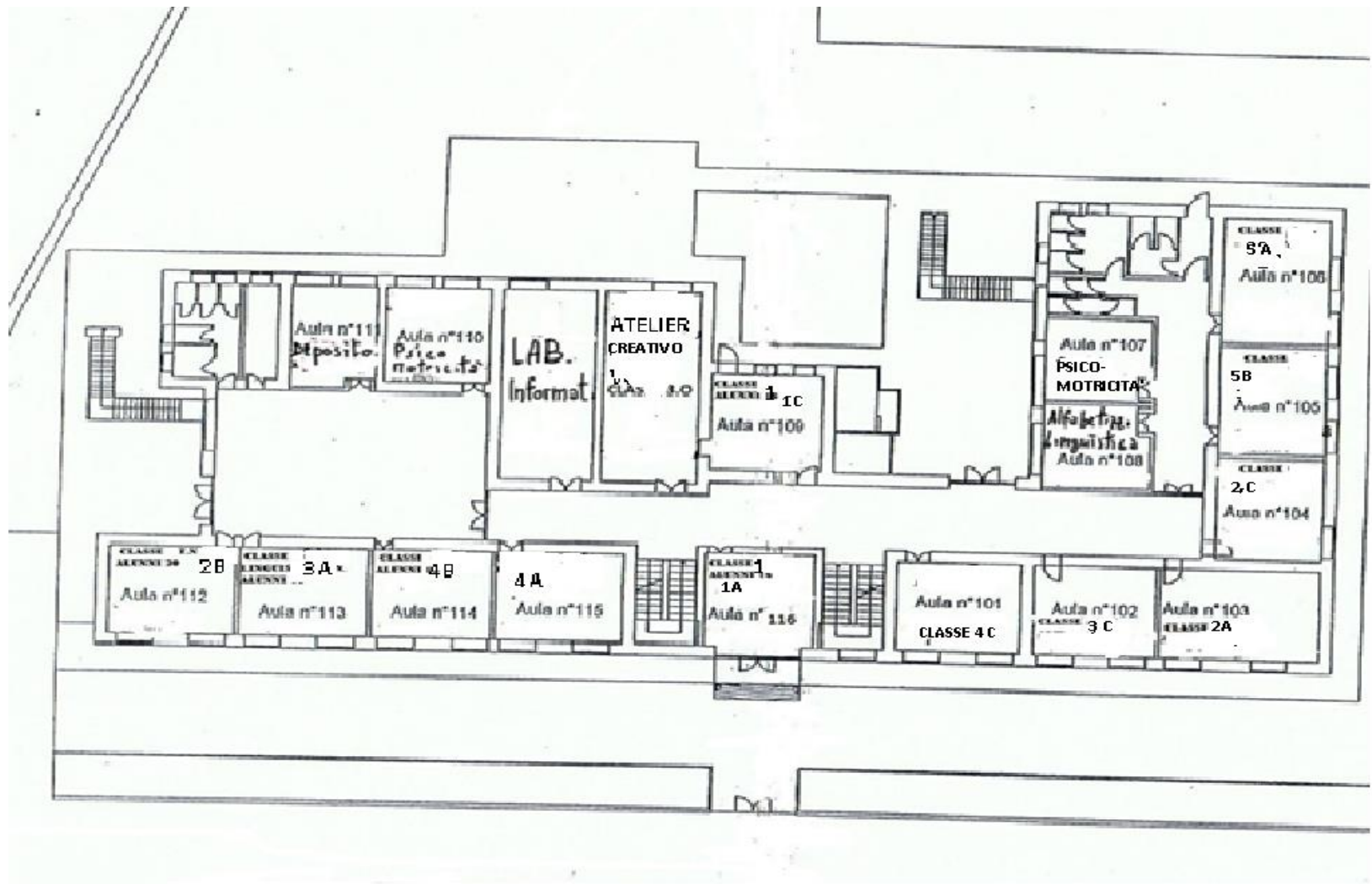

ALLGATO 4



# SCUOLA SECONDARIA DI PRIMO GRADO

## REGOLE PER L'ACCESSO E L'USCITA

Per l'a.s. 2024/2025 l'ingresso è previsto per tutti agli alunni alle ore 8.00 , in continuità con l'a.s. precedente. Gli alunni accederanno alle aule autonomamente dalla scala centrale e saranno accolti in aula dal docente della prima ora. E' importante ricordare ai docenti che per un corretto funzionamento del piano logistico è fondamentale la puntualità, non solo in ingresso, ma anche durante i cambi d'ora; è necessario che i cambi siano repentini per raggiungere la classe successiva in orario, di cui si è legalmente responsabili. Per la collocazione definitiva delle classi, si fa riferimento all'allegato 5,6 e 7. I responsabili dei laboratori dovranno avere cura di redigere e socializzare con i colleghi il protocollo per l'utilizzo dei laboratori e la calendarizzazione per l'utilizzo degli stessi predisponendo apposito registro. Per quanto riguarda l'uscita degli studenti, gli alunni si alzeranno da posto al suono della campanella e il docente vigilerà, anche nei corridoi, la classe assegnatagli in uscita. I percorsi di entrata e uscita sono indicati nell'allegato 8: le classi entreranno ed usciranno dai rispettivi cancelli (ingresso A e ingresso B) come indicato in allegato e si recheranno in aula utilizzando le scale indicate nel percorso.

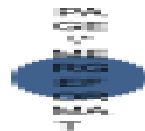



# ALLEGATO 5: Disposizione aule piano rialzato

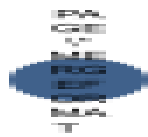
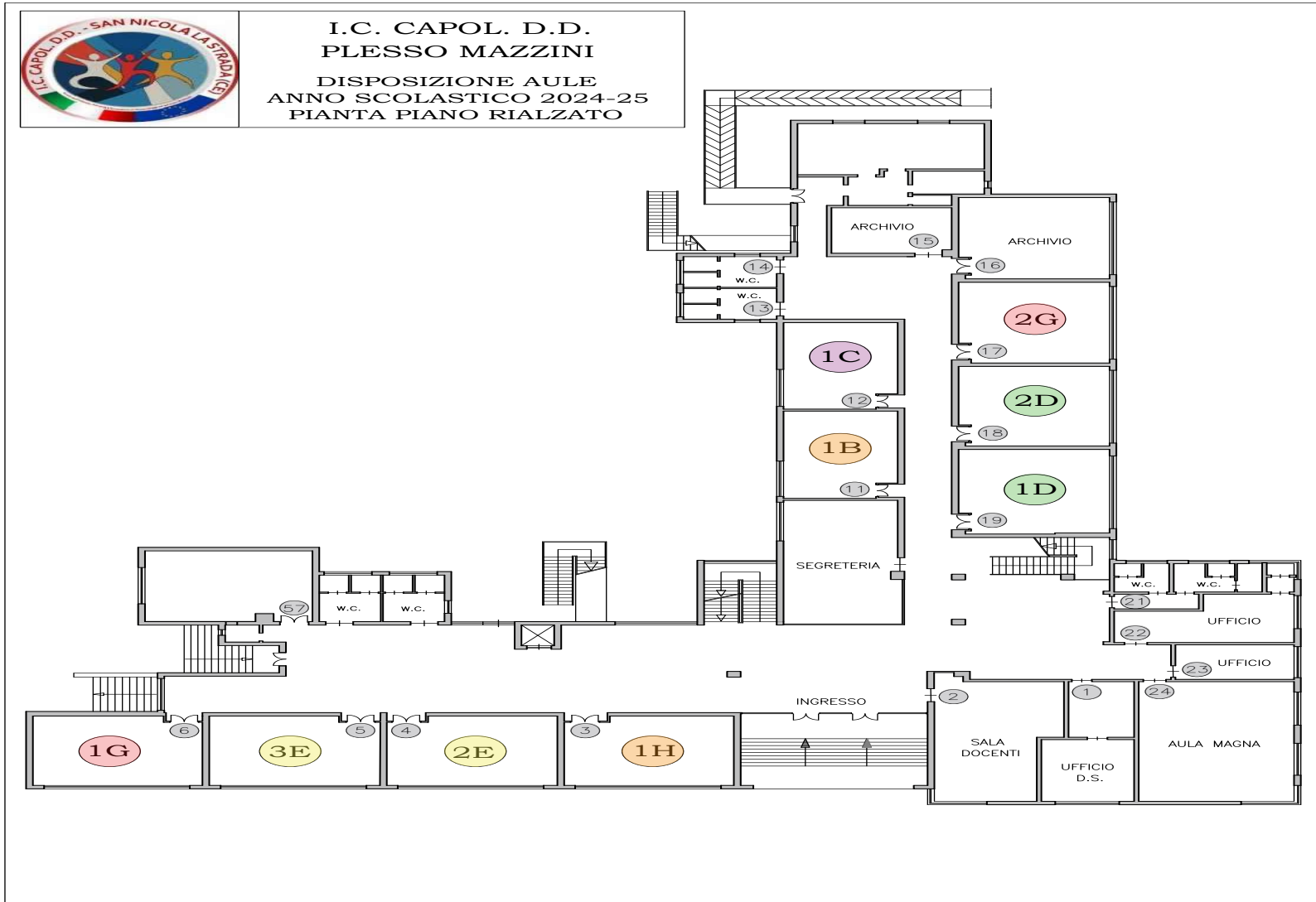

# ALLEGATO 6: Disposizione aule primo piano

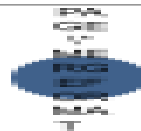
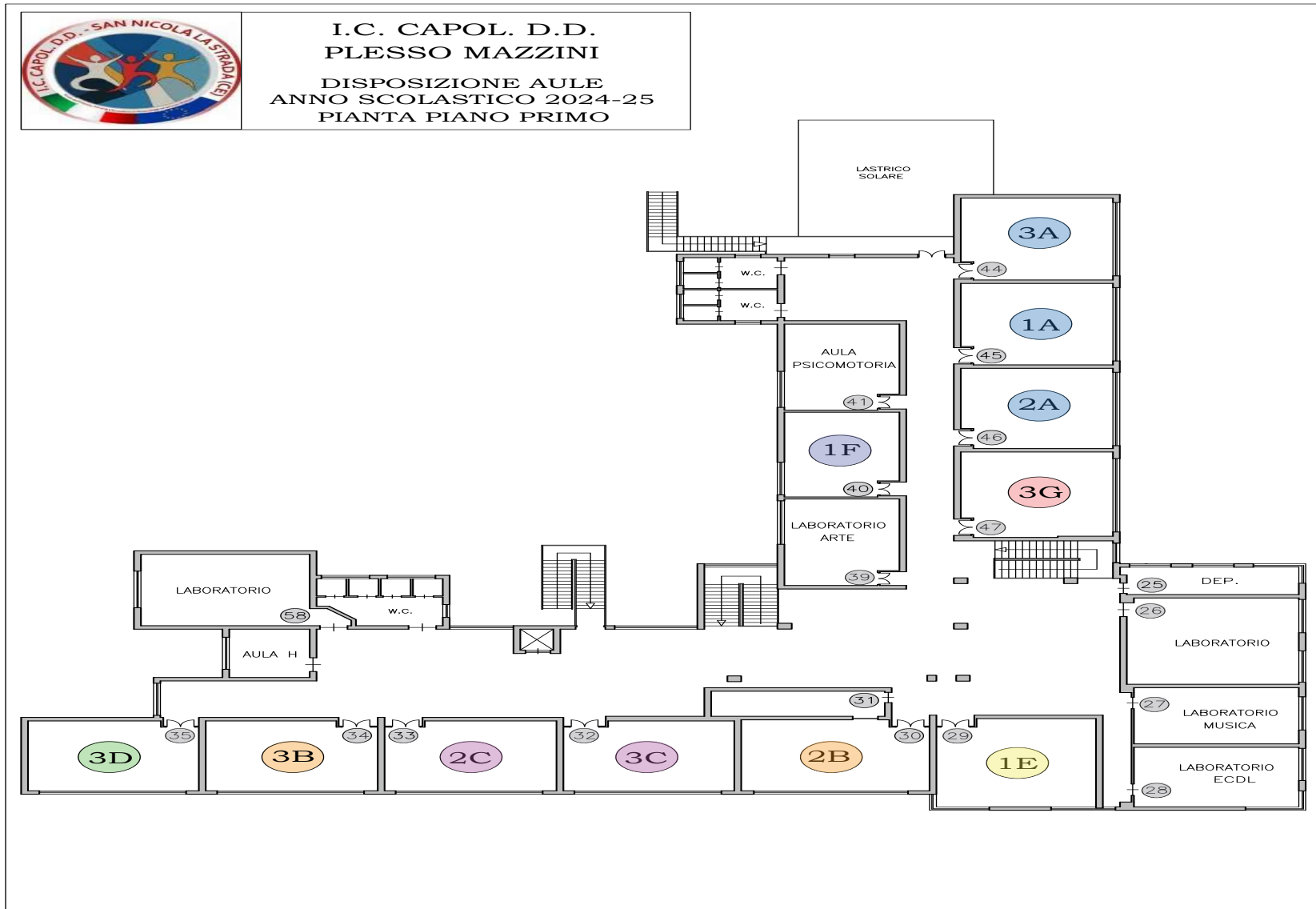

# ALLEGATO 7: Disposizione aule seminterrato

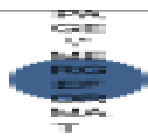
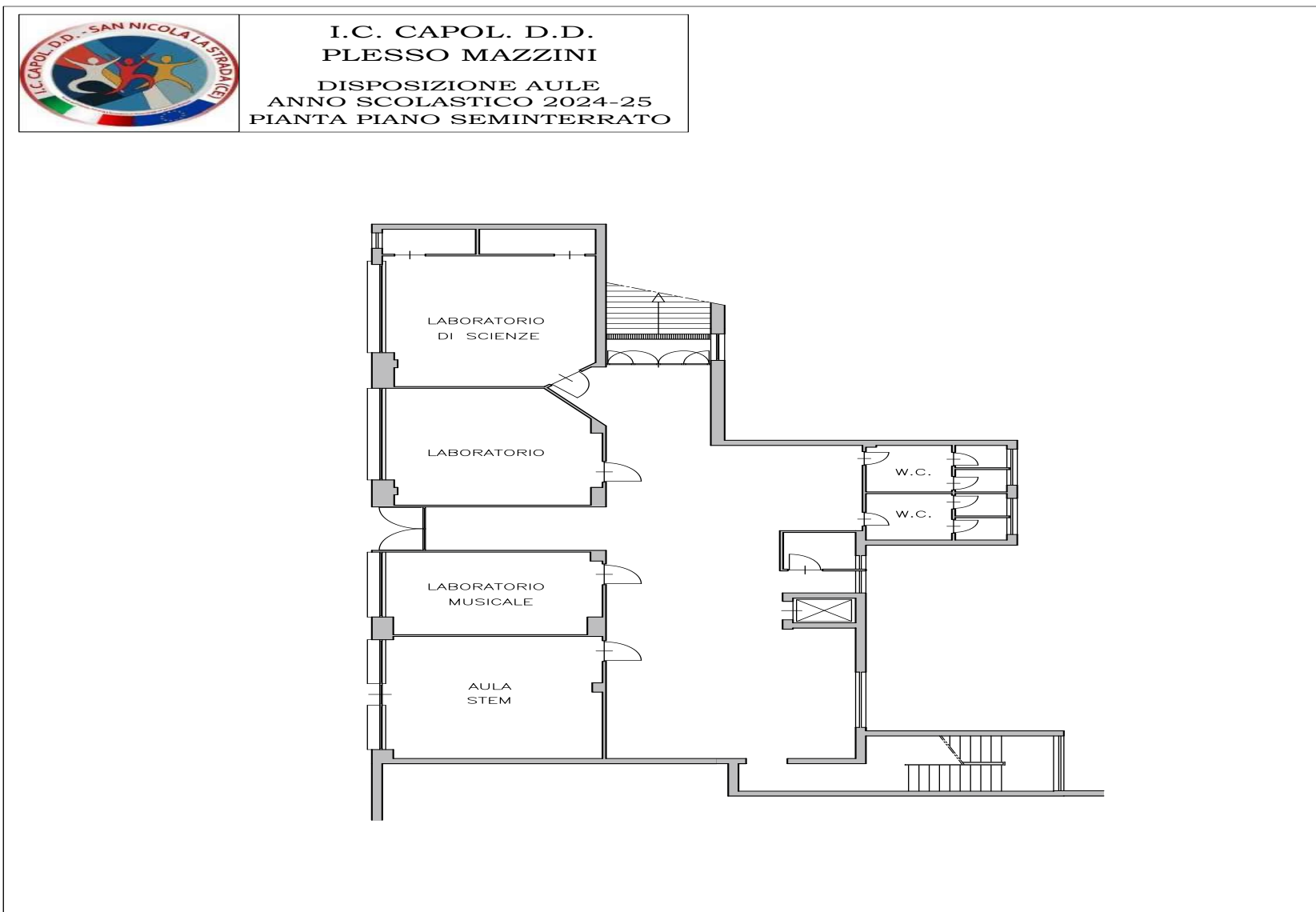

# ALLEGATO 8: Percorsi di ingresso-uscita delle classi

