

Ministero della Pubblica Istruzione



CEIC86700D

Ambito Campania 0007
DR Campania – ambito CE-7
Distretto di appartenenza 014



ISTITUTO COMPRENSIVO CAPOL. D. D.

Scuola ad indirizzo musicale

Uffici amministrativi: Viale Italia n.52/54

CAP 81020 - San Nicola la Strada (CE)

Posta cert.:ceic86700d@pec.istruzione.it

Posta non cert.:ceic86700d@istruzione.it

Plesso “G. Mazzini” Tel. 0823.452954

Fax. 0823.458147

Plesso“ N. Green“ Tel. 0823.422239

Plesso Via Milano Tel. 0823.457980

Codice fiscale 93081990611

www.iccapolddsannicolalastrada.edu.it



E C D L Centro accreditato



PIANOLOGISTICA
I.C. CAPOL D.D.
SAN NICOLA LA STRADA
a.s.2020/21

ORGANIZZAZIONE DEGLI SPAZI

L'Istituto Comprensivo CAPOL. D.D. abbraccia tre ordini di scuola: infanzia, primaria e secondaria di primo grado dislocati su tre diversi plessi. In ottemperanza alle norme vigenti e alle linee guida ricevute dall'ISS e dal MIUR sono stati individuati per ogni ordine di scuola:

- orari d'ingresso /uscita differenziati per classi;
- più vie di accesso all'interno dei differenti edifici.

Assegnando a ciascuna classe il percorso di ingresso/uscita più vicina alla propria aula, si riuscirà ad avere una delimitazione più netta degli spazi **limitando al minimo anche gli incontri con altre classi.**

SCUOLA DELL'INFANZIA

○ Plesso “ Via Milano”

L'ingresso e l'uscita delle sezioni della scuola dell'infanzia di VIA MILANO avverranno su due atri: **Atrio 1** e **Atrio 2**.

Il percorso è stato segnato da frecce rosse sia in entrata che in uscita.

L'orario sarà flessibile:

- **in ingresso** dalle 8:00 alle 9:00
- **in uscita** dalle 15:00 alle 16:00 (con servizio mensa)
dalle 12:00 alle 13:00 (fino a inizio refezione).

SEZIONI DISTRUBUITE SUI DIFFERENTI ATRI	
ATRIO 1	ATRIO 2
SEZIONE D (anni 5)	SEZIONE A (anni 4)
SEZIONE E (anni 5)	SEZIONE B (anni 4)
SEZIONE F (anni 5)	SEZIONE C (anni 4)
SEZIONE G (anni 5)	SEZIONE I (anni 3)
SEZIONE H (anni 5)	SEZIONE L (anni 3)

Istituto Comprensivo Capol. D.D.
Scuola dell'Infanzia "via Milano"

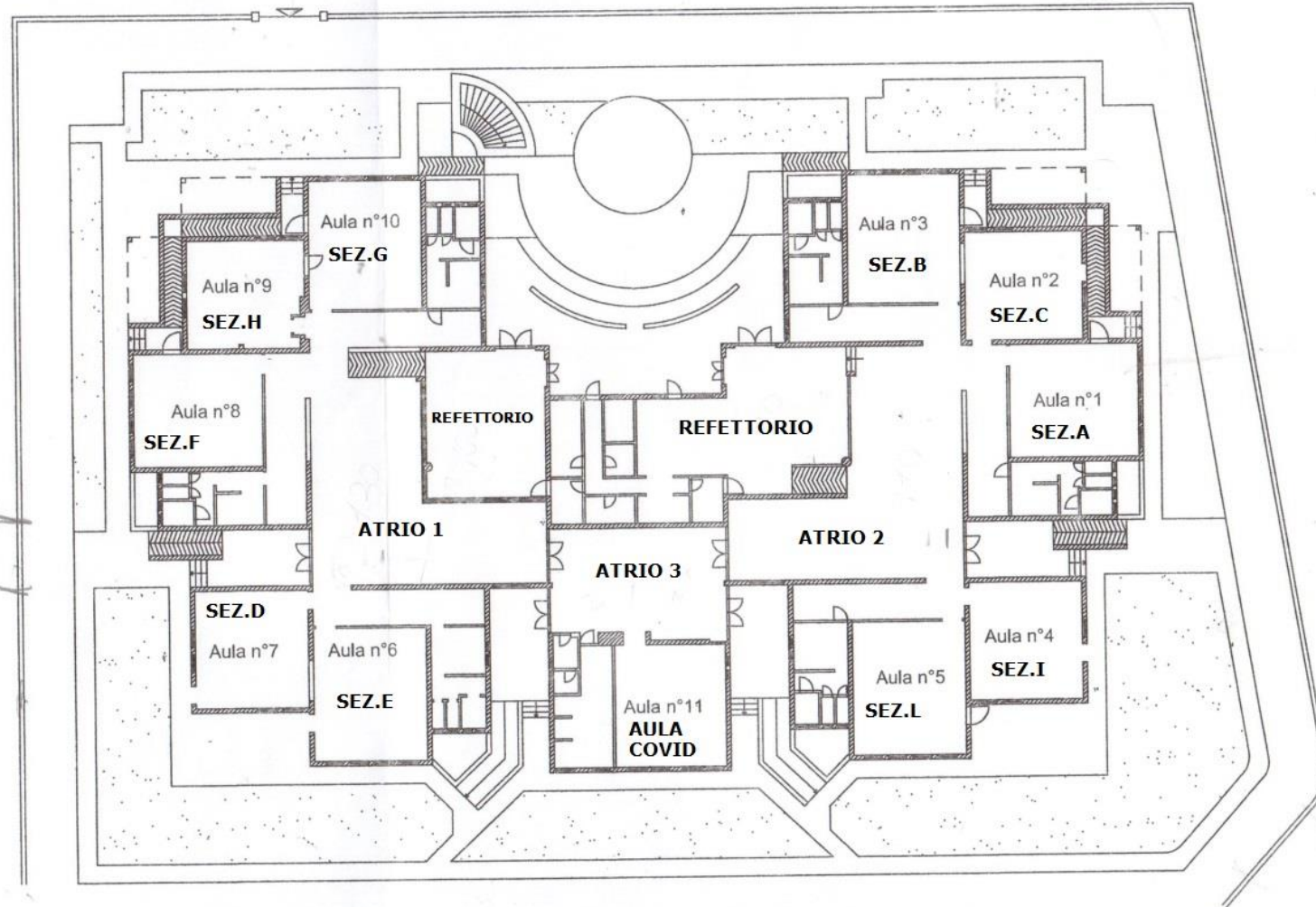

D.F.

Il Tecnico: ing. Donato Fiorillo - via Cappuccini n°30 - 81100 Caserta (CE)
tel.: 0823/27.96.34 - fax: 0823/150.28.03 - cell.: 339/88.44.567 - e-mail: ing.donatofiorillo@libero.it

○ **Plesso Infanzia “Viale Europa”**

Le tre sezioni di Viale Europa utilizzeranno in entrata ed uscita l'accesso C, come indicato nella planimetria dell'edificio che accoglie scuola primaria e scuola dell'infanzia.

L'orario sarà flessibile:

- **in ingresso** dalle 8:00 alle 9:00
- **in uscita** dalle 12:00 alle 13:00

SCUOLA PRIMARIA

Per gli alunni della scuola primaria sono state individuate tre differenti vie di accesso A (LATO PALESTRA), B (INGRESSO CENTRALE), C (LATO INFANZIA).

I percorsi saranno indicati da frecce rosse.

Le classi sono disposte su due piani: al piano superiore sono tutte le classi con orario settimanale di 27 ore; al piano terra tutte quelle che usufruiranno del servizio mensa avendo un orario di frequenza settimanale di 40 ore.

RIEPILOGO ENTRATE E USCITE DAI DIVERSI INGRESSI

PORTA B (INGRESSO CENTRALE)

TEMPO PIENO (40 ORE)	TEMPO NORMALE (27 ORE)
CLASSE 2^E	CLASSE 2^A
CLASSE 2^ D	CLASSE 3^ A
CLASSE 3^ D	CLASSE 3^B
CLASSE 3^ E	CLASSE 1^ A
	CLASSE 1^ B
	CLASSE 4^ C
	CLASSE 4^B

PORTA C (LATO INFANZIA)

TEMPO PIENO	TEMPO NORMALE
CLASSE 1^D	CLASSE 1^C
CLASSE 1^ E	CLASSE 2^C
CLASSE 4^D	CLASSE 4^A

PORTA A (LATO PALESTRA)

TEMPO PIENO	TEMPO NORMALE
CLASSE 5^D	CLASSE 5^ B
CLASSE 5^ E	CLASSE 5^ A
CLASSE 4^ E	CLASSE 5^ C
	CLASSE 2^ B

ORARIO ENTRATE/USCITE SCUOLA PRIMARIA				
ORDINE DI SCUOLA	ENTRATA	ENTRATA	USCITA	USCITA
PRIMARIA	CLASSI 1[^],2[^]	CLASSI 3[^],4[^],5[^]	CLASSI 1[^],2[^] SEZIONI A,B,C ore 13:40 dal lun. al giovedì ore 13:10 il venerdì	CLASSI 3[^],4[^],5[^] SEZIONI A,B,C ore 13:25 dal lunedì al giovedì ore 12:55 il venerdì
	SEZIONI A,B,C,D,E ore 8:10	SEZIONI A,B,C,D,E ore 7:55	CLASSI 1[^], 2[^] SEZIONI D,E ore 16:10 dal lunedì al venerdì	CLASSI 3[^],4[^],5[^] SEZIONI D,E ore 15:55 dal lunedì al venerdì

SCUOLA PRIMARIA "N. GREEN" VIALE EUROPA

Istituto Comprensivo Capol. D.D.
Scuola dell'Infanzia e Primaria "Nicholas Green"

PIANTA PIANO TERRA

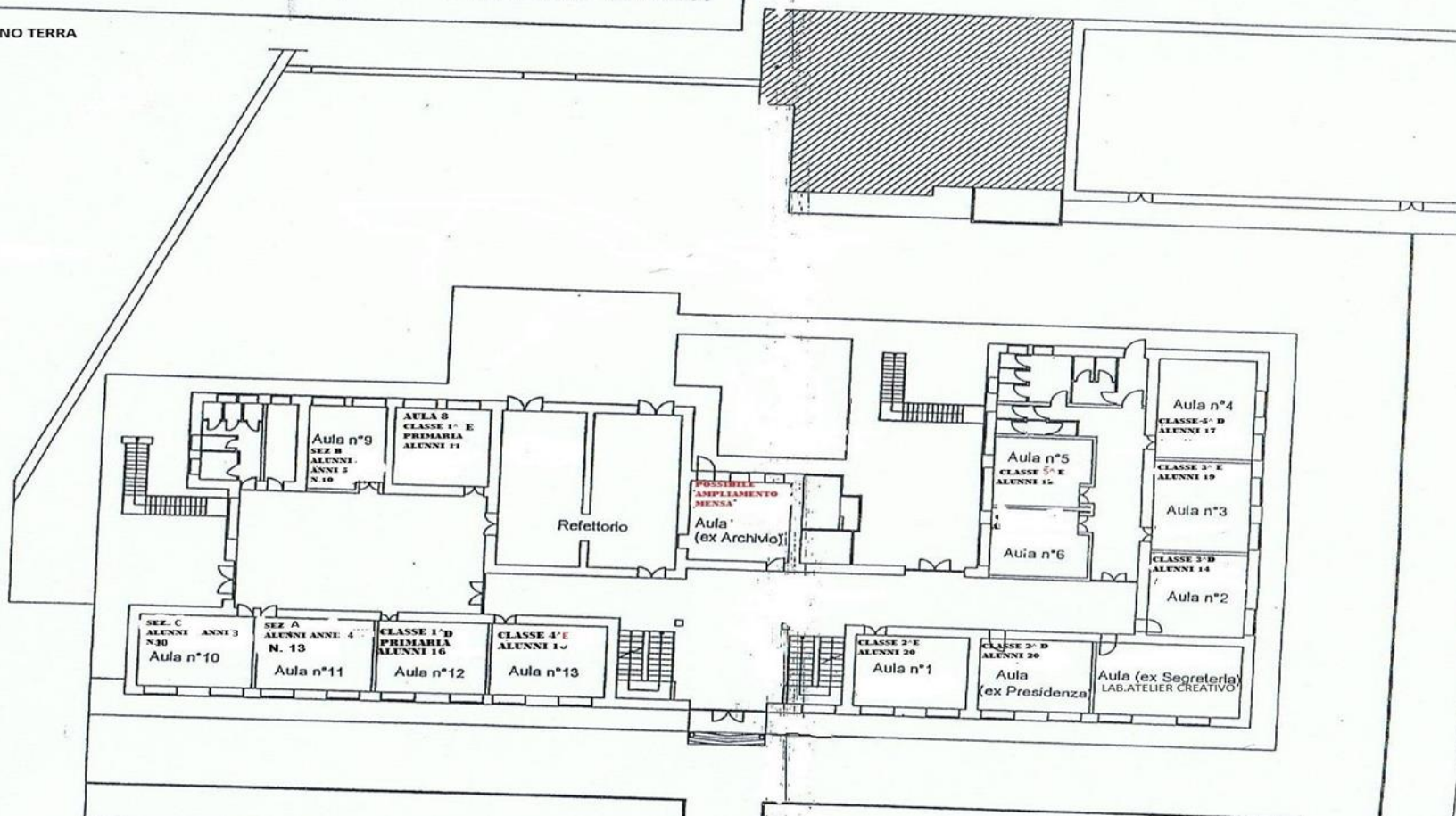

Istituto Comprensivo Capol. D.D.
Scuola dell'Infanzia e Primaria "Nicholas Green"

PIANTA 1° PIANO

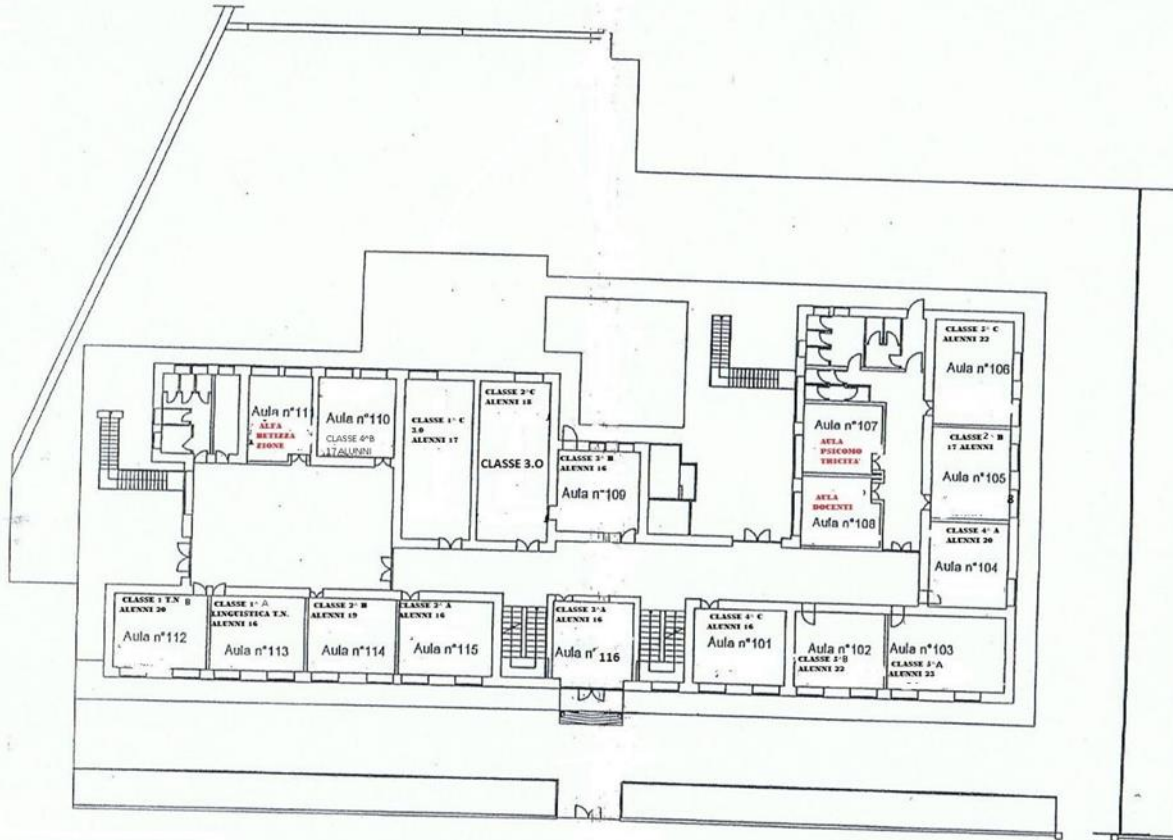

SCUOLA SECONDARIA DI PRIMO GRADO

Per gli alunni della scuola SECONDARIA DI PRIMO GRADO sono stati individuati DUE ingressi al cortile: A (LATO ROTONDA), B (LATO PALESTRA).

Tutte le classi sono state divise in due gruppi ad ogni gruppo è stato assegnato sia un orario che una via di accesso differente.

I cancelli saranno aperti 5 min. prima del suono della campanella; gli alunni che entrano nel cortile andranno a posizionarsi negli stalli appositamente predisposti per ciascun gruppo classe, nel rispetto delle norme di distanziamento, dove saranno accolti dal docente.

I.C. CAPOL DD PLESSO MAZZINI
POSIZIONAMENTO STALLI INGRESSO 1

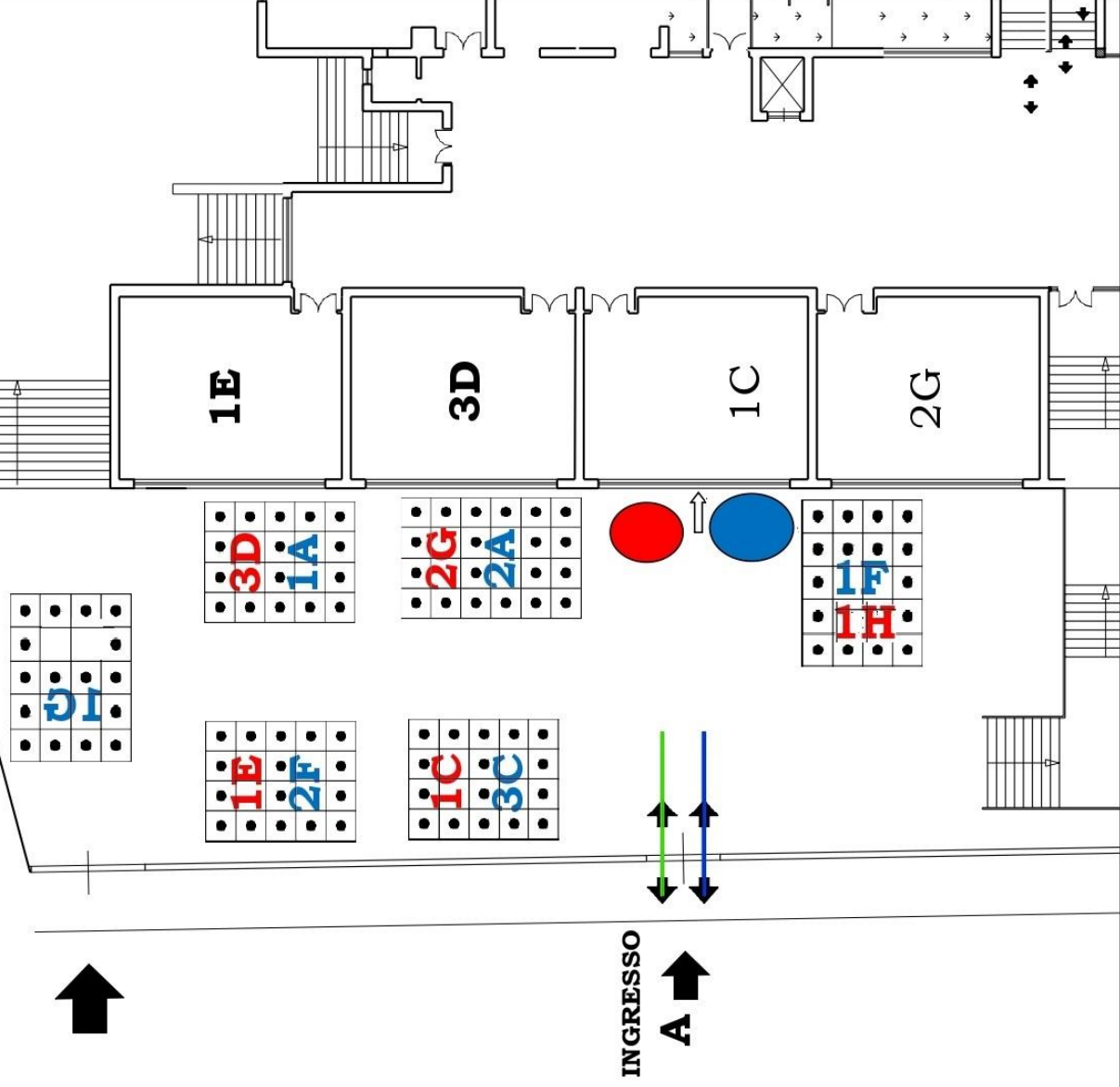

INGRESSO 1 ALA LATO ROTONDA

PIANO RIALZATO

classi: 2G-1C-3D-1E-1H

APERTURA CANCELLI: 7.45

INGRESSO : 7:50

PIANO PRIMO

classi: 2A-3C-1A-2F-1G-1F

APERTURA CANCELLI: 8:05

INGRESSO : 8:10

I.C. CAPOL DD PLESSO MAZZINI
POSIZIONAMENTO STALLI INGRESSO 2
ALA LATO PALESTRA

PIANO RIALZATO
Classi: 1B-2E—2B-3E-
APERTURA CANCELLI: 8:05
INGRESSO: 8:10

PIANO PRIMO
Classi: 1D-2C-3B-3A-3G-2D
APERTURA CANCELLI: 7:45
INGRESSO: 7:50

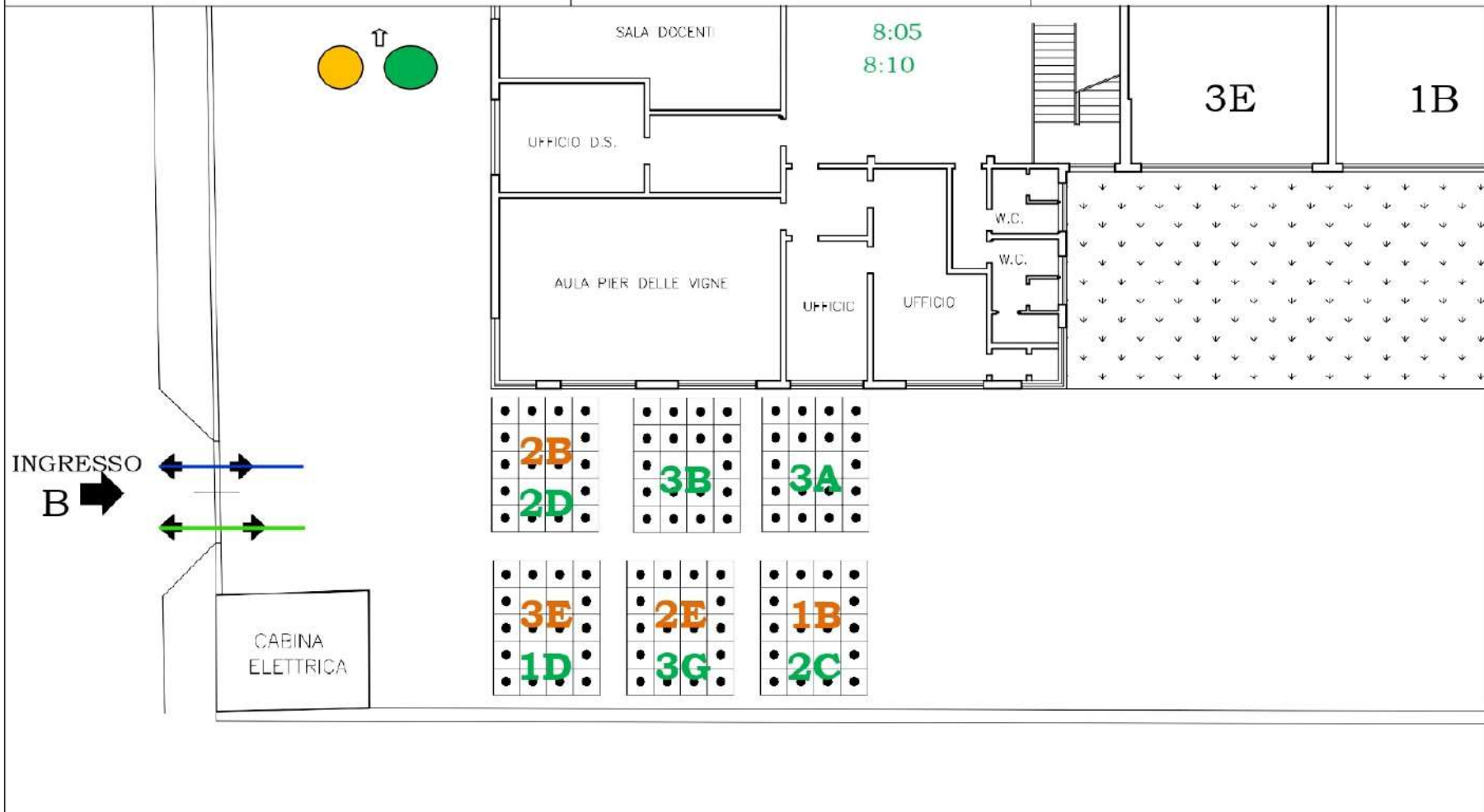

Al suono della campanella gli alunni delle diverse classi entreranno, una classe dopo l'altra, seguendo i percorsi indicati da linee tratteggiate colorate, e secondo l'ordine di posizione più prossima all'entrata (come indicato nella planimetria).

I diversi colori indicano i gruppi classe in base al turno di Ingresso/Uscita e secondo il varco di accesso.

Classi GRUPPO 1 ore 7:50 nel primo quadrimestre; ore 8:10 secondo quadrimestre

A (LATO ROTONDA)	B (LATO PALESTRA)
Classe 1 C	Classe 1D
Classe 1 E	Classe 3B
Classe 2 G	Classe 3A
Classe 3 D	Classe 3G
Classe 1 H	Classe 2C
	Classe2D

classi GRUPPO 2 ore 8:10 nel primo quadrimestre; 7:50 nel secondo quadrimestre

A (LATO ROTONDA)	B (LATO PALESTRA)
Classe 1A	Classe 2 B
Classe 1G	Classe 3 E
Classe 1F	Classe 1 B
Classe 3C	Classe 2 E
Classe 2A	
Classe 2F	

Le classi del Lato Rotonda accedono attraverso il varco sotterraneo e proseguono, salendo le scale interne centrali dai laboratori al Piano Rialzato e Primo Piano; le classi del Lato Palestra accedono dall'ingresso centrale e proseguono verso le aule del Piano rialzato o salgono al primo piano attraverso la scala di destra.

L'orario prosegue regolarmente con suono della campanella alle ore:
9:00 - 10:00 - 11:00 - 12:00 - 13:00

In uscita:

Uscita classi GRUPPO 1 ore 13:50 nel primo quadrimestre; ore 14:10 secondo quadrimestre

Uscita classi GRUPPO 2 ore 14:10 nel primo quadrimestre; 13:50 nel secondo quadrimestre

Secondo le stesse modalità e percorsi dell'ingresso.

I.C. CAPOL DD PLESSO MAZZINI
 SCHEMA PERCORSI ALTERNATI INGRESSO/USCITA

PIANTA PIANO RIALZATO

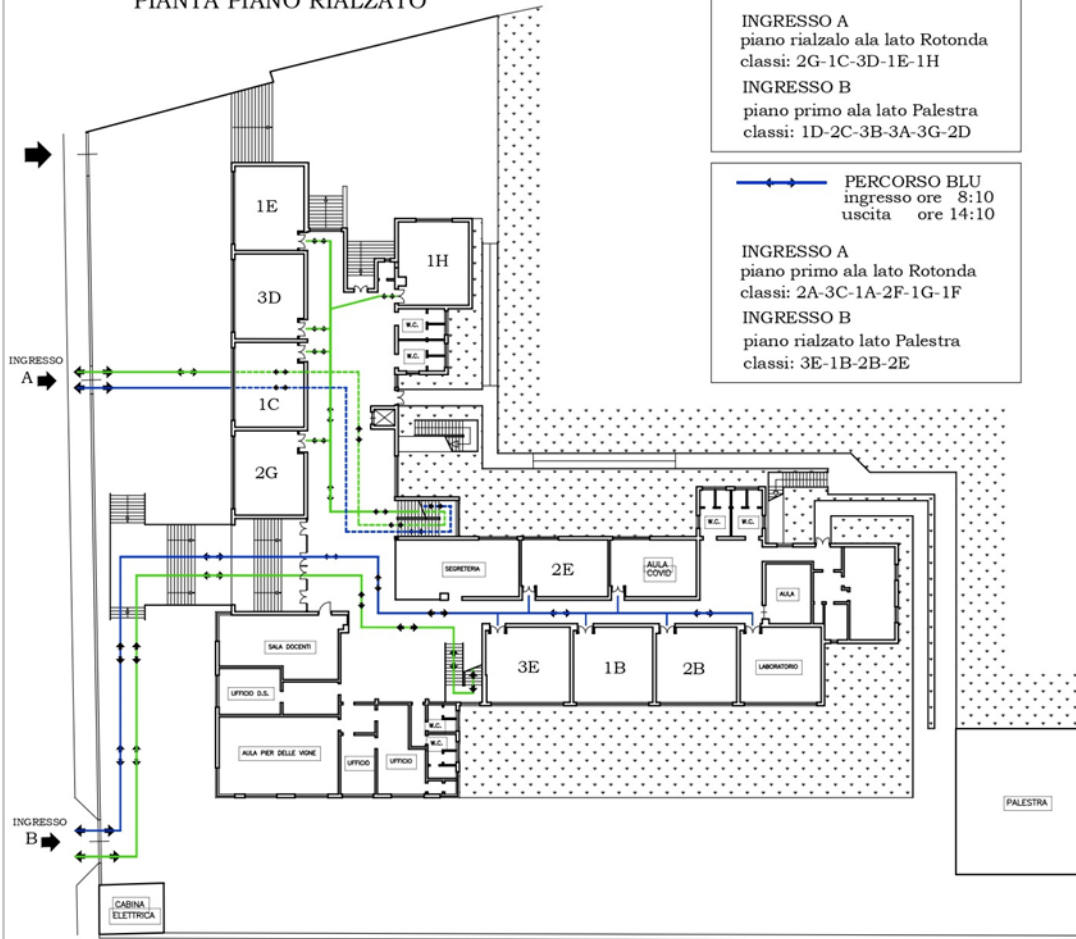

LEGENDA

PERCORSO VERDE
 ingresso ore 7:50
 uscita ore 13:50

INGRESSO A
 piano rialzato ala lato Rotonda
 classi: 2G-1C-3D-1E-1H
 INGRESSO B
 piano primo ala lato Palestra
 classi: 1D-2C-3B-3A-3G-2D

PERCORSO BLU
 ingresso ore 8:10
 uscita ore 14:10

INGRESSO A
 piano primo ala lato Rotonda
 classi: 2A-3C-1A-2F-1G-1F
 INGRESSO B
 piano rialzato lato Palestra
 classi: 3E-1B-2B-2E

PIANTA PIANO PRIMO

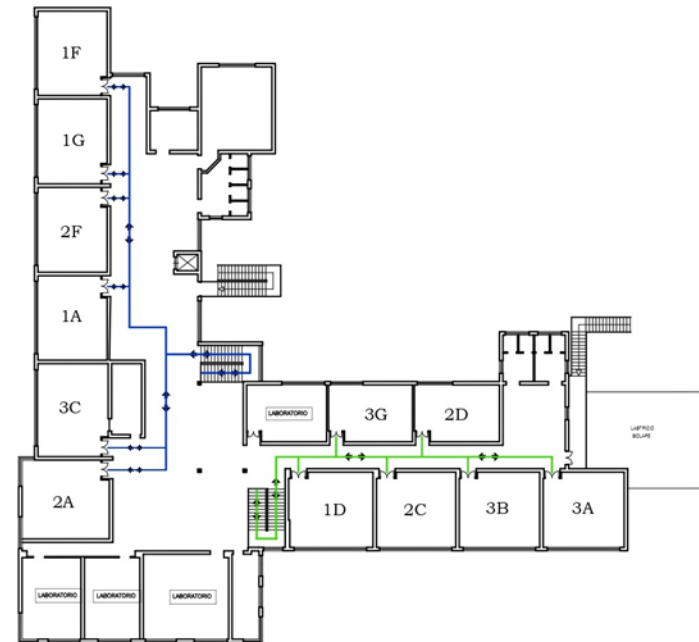

REGOLE PER L'ACCESSO E L'USCITA

Tutti gli edifici sono all'interno di aree delimitate da cancelli.

E' importante che i genitori non sostino all'interno dei cancelli per evitare assembramenti.

L'uscita degli Studenti della scuola primaria e secondaria avverrà secondo le modalità delle prove di evacuazione:

- **gli alunni si alzeranno da posto al suono della campanella** con la mascherina su naso e bocca;
- **si posizioneranno nei corridoi secondo l'ordine di uscita delle classi;**
- **gli studenti manterranno la distanza minima tra di loro durante il transito nei corridoi**

Visti gli orari di entrata/uscita scaglionati è necessario il rigoroso rispetto dell'orario.

AULE

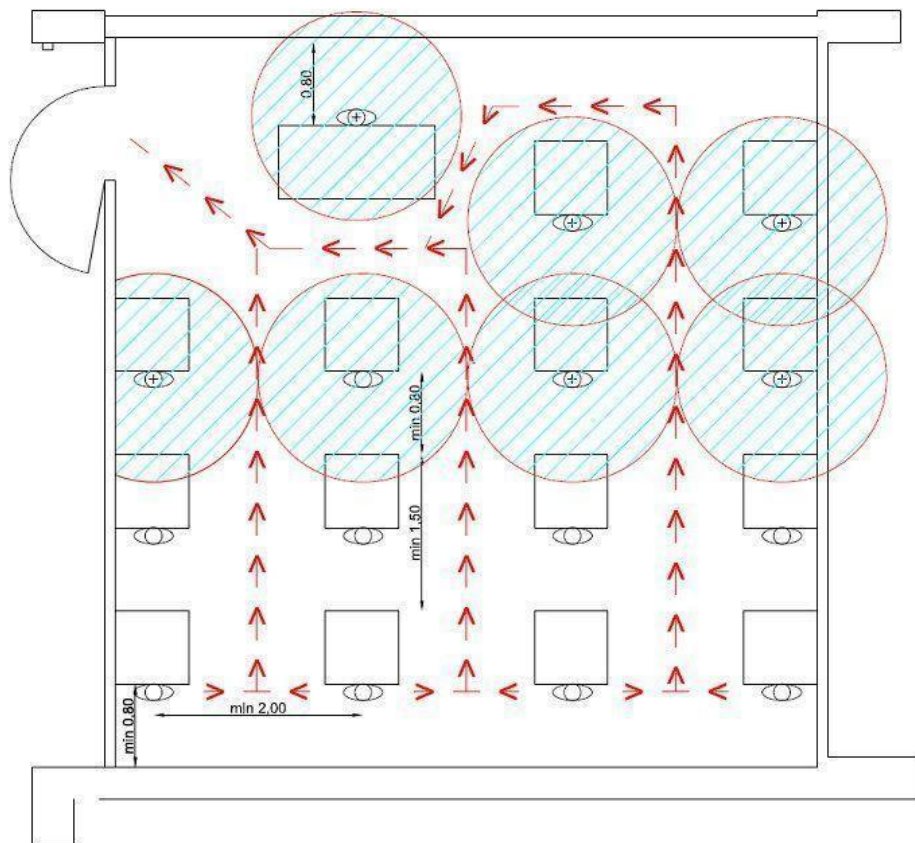

- All'interno delle aule assegnate alle Classi, i banchi e le sedie sono già posizionati come segue:
- distanza di almeno **1 metro dalla rima buccale** degli alunni;
 - distanza non inferiore a **2 metri tra la postazione del docente e la prima fila** di banchi;
 - presenza di corridoi di **60 centimetri tra le file** dei banchi per garantire la **via di fuga** in caso di emergenza.

SCUOLA SECONDARIA DI PRIMO GRADO

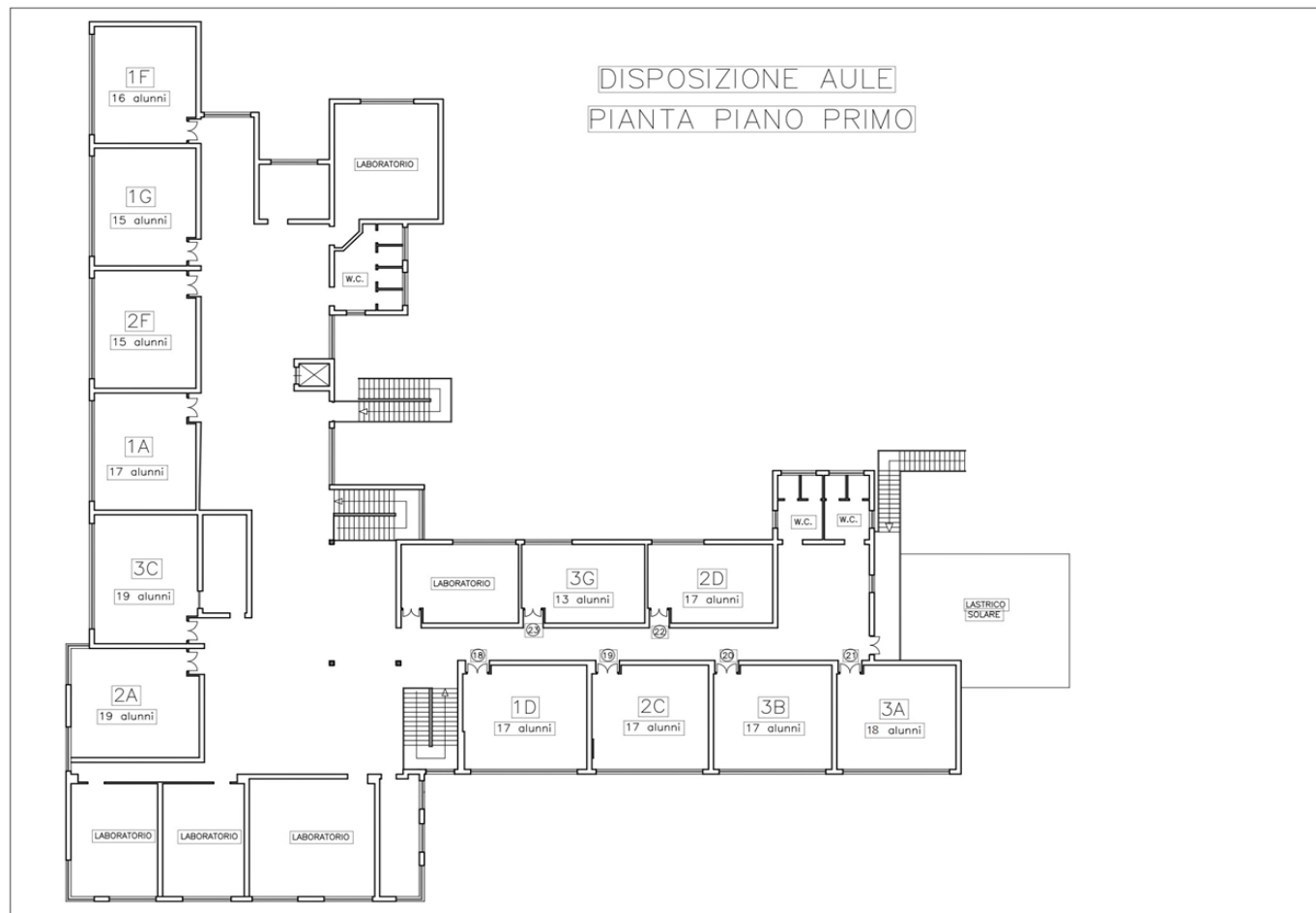

DISPOSIZIONE AULE
PIANTA PIANO PRIMO

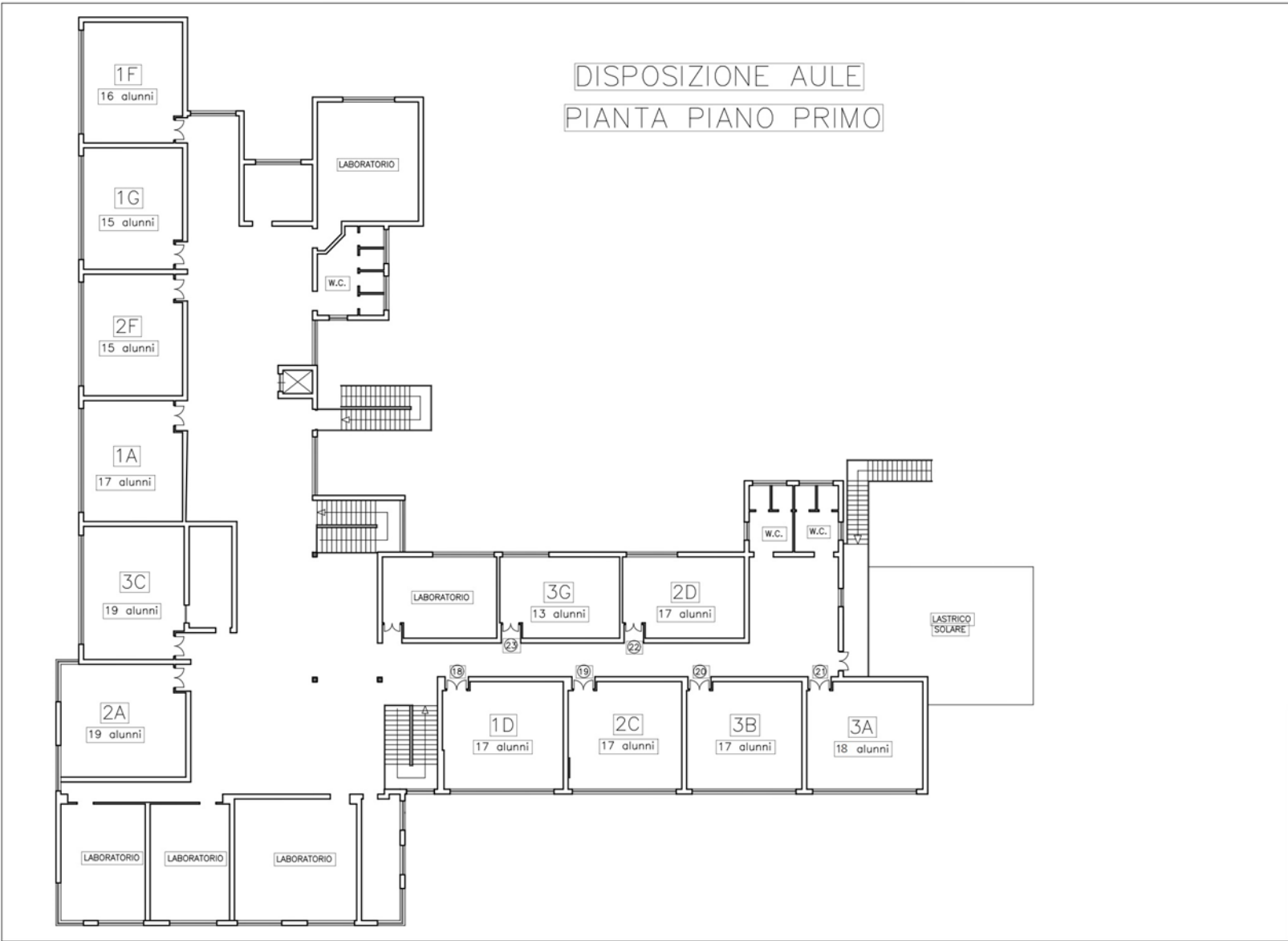

RISPETTO DEGLI AMBIENTI

IN AULA

Una volta entrati in classe gli Studenti dovranno **rimanere al proprio posto** in modo da rispettare scrupolosamente la distanza prevista tra i banchi e segnalata sul pavimento dal nastro adesivo.

È fatto **assoluto divieto di spostare banchi e/o sedie**, che devono rimanere nella postazione demarcata.

Oltre a raccomandare la massima cura nell'utilizzare arredi e strumenti di proprietà dell'Istituto, chiediamo agli studenti di **mantenere pulite le proprie postazioni**, usando i contenitori per la differenziazione dei rifiuti presenti nelle classi.

Si raccomanda di **portare esclusivamente i libri necessari alle lezioni della giornata** e di **non lasciare nulla sotto ai banchi**, soprattutto mascherine e fazzoletti usati.

Non è consentito l'uso degli appendiabiti.

Alla scuola dell'infanzia ogni alunno porterà un sacchetto di plastica dove depositare le proprie cose.

Nella scuola primaria e secondaria gli alunni, dopo aver prelevato dagli zaini il necessario, avranno cura di riporre quest'ultimi in fondo all'aula.

UTILIZZO DEI SERVIZI IGIENICI

Gli Studenti potranno chiedere di **andare in bagno uno alla volta per classe** durante le ore di lezione, al fine di consentire l'igienizzazione continua dei servizi igienici ed evitare l'assembramento.

I Docenti avranno cura di far rispettare i turni di richiesta, per evitare assembramenti con alunni di altre classi che condividono gli stessi spazi in cui sono ubicati i servizi igienici.

Nei bagni dovrà essere evitato l'assembramento e potranno accedere solo 2 alunni per volta.

NORME DI IGIENE INDIVIDUALE

Tutti gli alunni dovranno misurare la temperatura presso la propria abitazione e rimanere al proprio domicilio in presenza di temperatura oltre i 37.5° o altri sintomi simil-influenzali.

Gli Studenti dovranno venire a scuola muniti di una mascherina personale con la quale coprire adeguatamente naso e bocca.

Dovranno indossarla obbligatoriamente:

- in ingresso ed in uscita;
- in un eventuale spostamento all'interno dell'aula autorizzato dal Docente;
- negli spostamenti all'interno dell'edificio scolastico.

Il lavaggio e la disinfezione delle mani sono decisivi per prevenire l'infezione, poiché lavarsi le mani elimina il virus.

Le mani vanno lavate con acqua e sapone per almeno 20 secondi.

Se non sono disponibili acqua e sapone, è possibile utilizzare anche un disinfettante per mani a base di alcol al 60%.

Saranno disponibili dispenser con soluzione disinfettante presso le entrate, fuori ai servizi igienici e presso ciascuna aula.

DISPOSIZIONI OPERATIVE IN CASO DI INFEZIONE/DIFFUSIONE COVID19

